

# REPORTE

## *DIARIO*

21 de mayo de 2020



**#CuidémonosEntreTodos**

# I. Casos confirmados

## 1. Casos confirmados de Coronavirus a nivel nacional

	Casos totales acumulados	Casos nuevos totales	Casos nuevos con síntomas	Casos nuevos sin síntomas*	Fallecidos	% Total
Arica - Parinacota	453	29	21	8	7	0,79%
Tarapacá	1.246	107	99	8	4	2,16%
Antofagasta	1.778	47	35	12	17	3,09%
Atacama	168	5	3	2	0	0,29%
Coquimbo	268	5	2	3	2	0,47%
Valparaíso	1.887	117	101	16	38	3,28%
Metropolitana	44.641	3.462	3.126	336	388	77,53%
O'Higgins	465	10	8	2	7	0,81%
Maule	731	51	44	7	15	1,27%
Ñuble	1.020	9	8	1	21	1,77%
Biobío	1.263	39	32	7	9	2,19%
Araucanía	1.715	35	25	10	44	2,98%
De los Ríos	258	11	10	1	6	0,45%
De los Lagos	693	27	14	13	13	1,20%
Aysén	8	0	0	0	0	0,01%
Magallanes	987	10	10	0	18	1,71%
<b>Total</b>	<b>57.581</b>	<b>3.964</b>	<b>3.538</b>	<b>426</b>	<b>589</b>	<b>100%</b>

Información Epivigila, Epidemiología MINSAL / \*Corresponden a pesquisa de pacientes asintomáticos en contacto estrecho con casos, con PCR (+)

## 2. Casos totales diarios con síntomas y PCR (+)

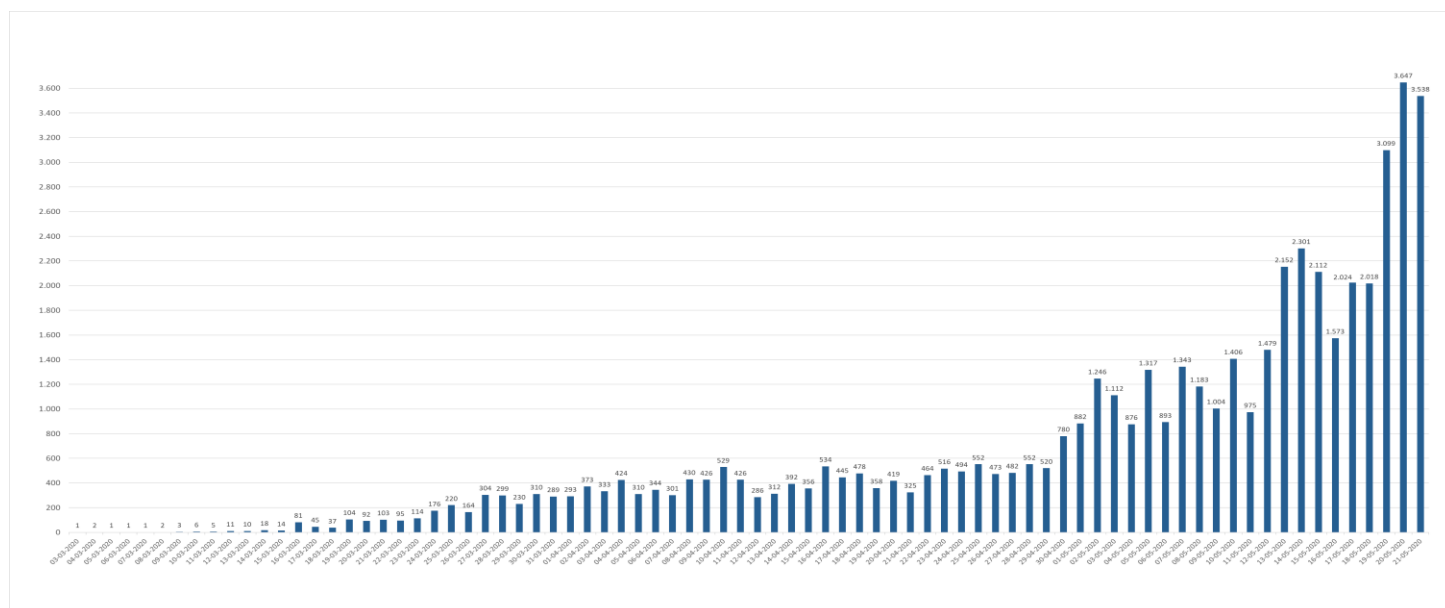

### 3. Casos totales diarios, con síntomas y asintomáticos

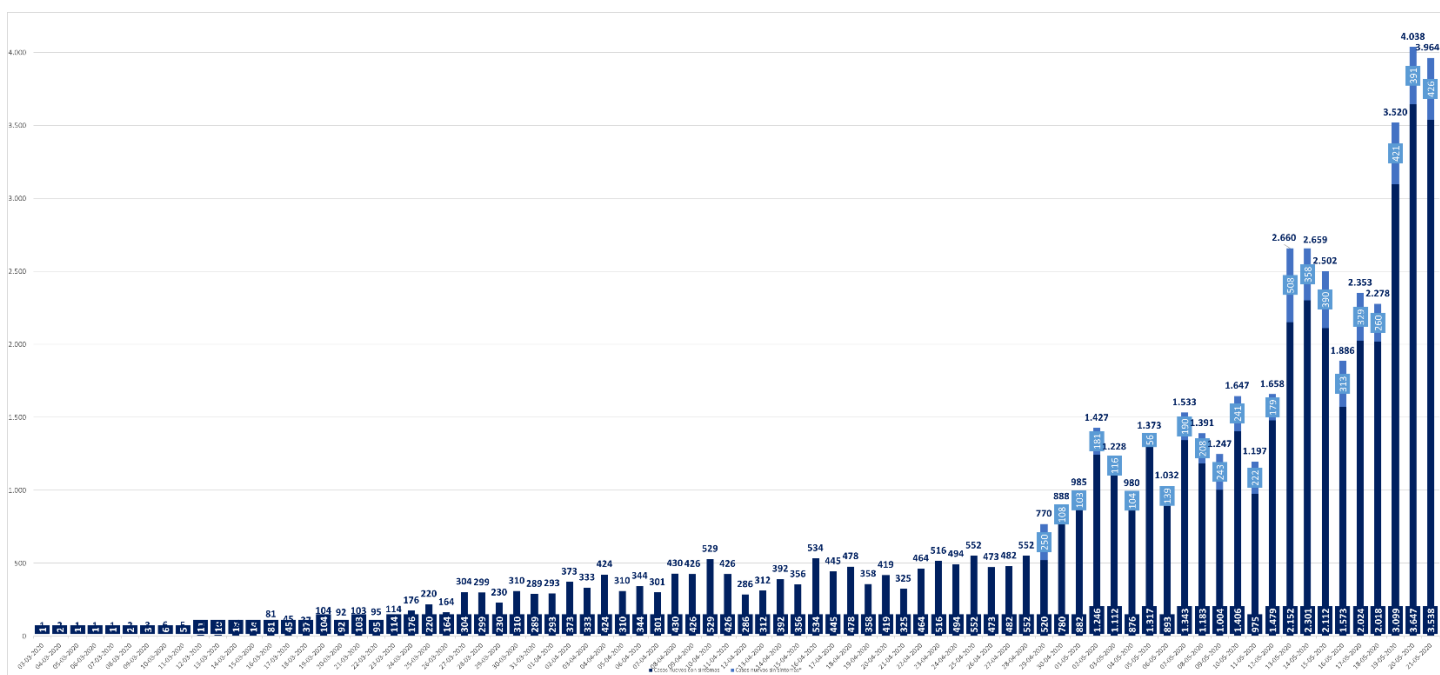

#### 4. Casos confirmados totales, casos recuperados, casos activos y fallecidos. Los casos activos incluyen a todos los casos con PCR (+), sintomáticos o asintomáticos.

Fecha	Casos totales acumulados	Casos activos	Casos recuperados	Fallecidos	Casos nuevos totales	Nuevos recuperados	Casos nuevos con síntomas	Casos nuevos sin síntomas*
01-05-2020	17.008	7.756	9.018	234	985	438	882	103
02-05-2020	18.435	8.615	9.573	247	1.427	555	1.246	181
03-05-2020	19.663	9.362	10.041	260	1.228	468	1.112	116
04-05-2020	20.643	9.958	10.415	270	980	374	876	104
05-05-2020	22.016	11.031	10.710	275	1.373	295	1.317	56
06-05-2020	23.048	11.578	11.189	281	1.032	479	893	139
07-05-2020	24.581	12.632	11.664	285	1.533	475	1.343	190
08-05-2020	25.972	13.518	12.160	294	1.391	496	1.183	208
09-05-2020	27.219	14.248	12.667	304	1.247	507	1.004	243
10-05-2020	28.866	15.438	13.116	312	1.647	449	1.406	241
11-05-2020	30.063	16.135	13.605	323	1.197	489	975	222
12-05-2020	31.721	17.261	14.125	335	1.658	520	1.479	179
13-05-2020	34.381	19.170	14.865	346	2.660	740	2.152	508
14-05-2020	37.040	21.017	15.655	368	2.659	790	2.301	358
15-05-2020	39.542	22.534	16.614	394	2.502	959	2.112	390
16-05-2020	41.428	22.993	18.014	421	1.886	1.400	1.573	313
17-05-2020	43.781	24.118	19.213	450	2.353	1.199	2.024	329
18-05-2020	46.059	25.416	20.165	478	2.278	952	2.018	260
19-05-2020	49.579	27.563	21.507	509	3.520	1.342	3.099	421
20-05-2020	53.617	30.569	22.504	544	4.038	997	3.647	391
21-05-2020	57.581	33.000	23.992	589	3.964	1.488	3.538	426

Información Epivigila, Epidemiología MINSAL / \*Corresponden a pesquisa de pacientes asintomáticos en contacto estrecho con casos, con PCR (+)

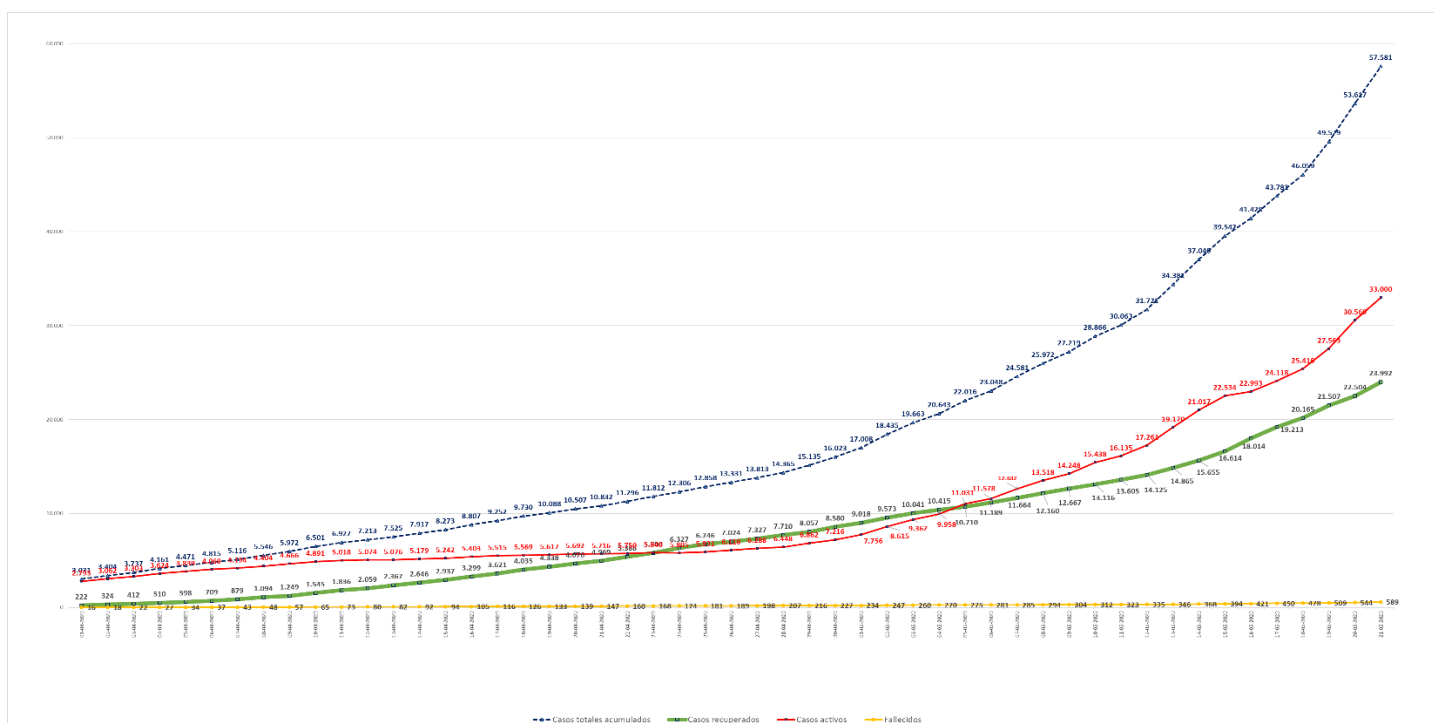



## II. Pacientes Fallecidos

### 1. Pacientes fallecidos por grupos etarios

Tramos de edad	# pacientes	% total	% agrupado
≤ 39 años	12	2,04%	2,04%
40 a 49 años	32	5,43%	5,43%
50 a 59 años	57	9,68%	9,68%
60 a 69 años	99	16,81%	16,81%
70 a 79 años	173	29,37%	<b>66,04%</b>
80 a 89 años	159	26,99%	
≥90	57	9,68%	
<b>Total</b>	<b>589</b>	<b>100%</b>	<b>100%</b>

### 2. Letalidad diaria

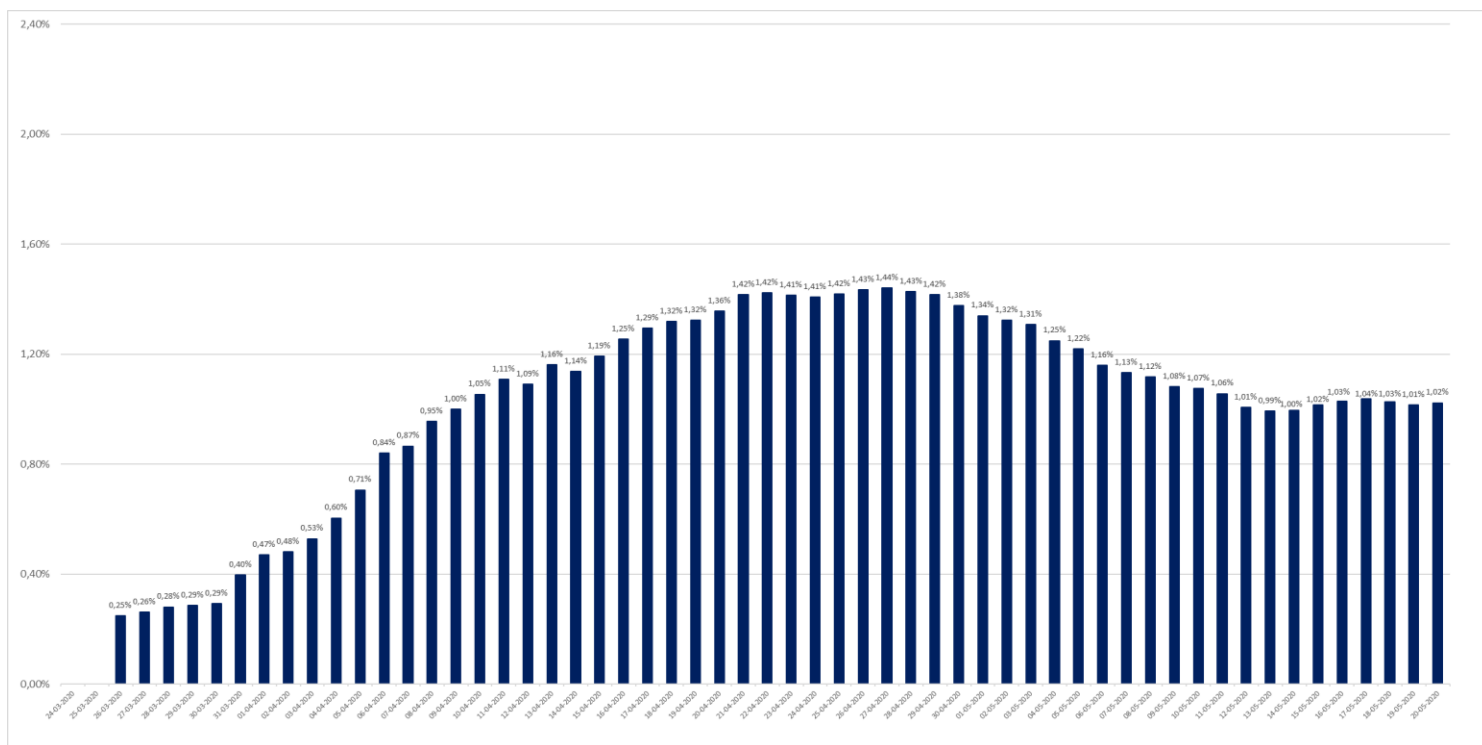

### 3. Fallecidos totales y fallecidos diarios

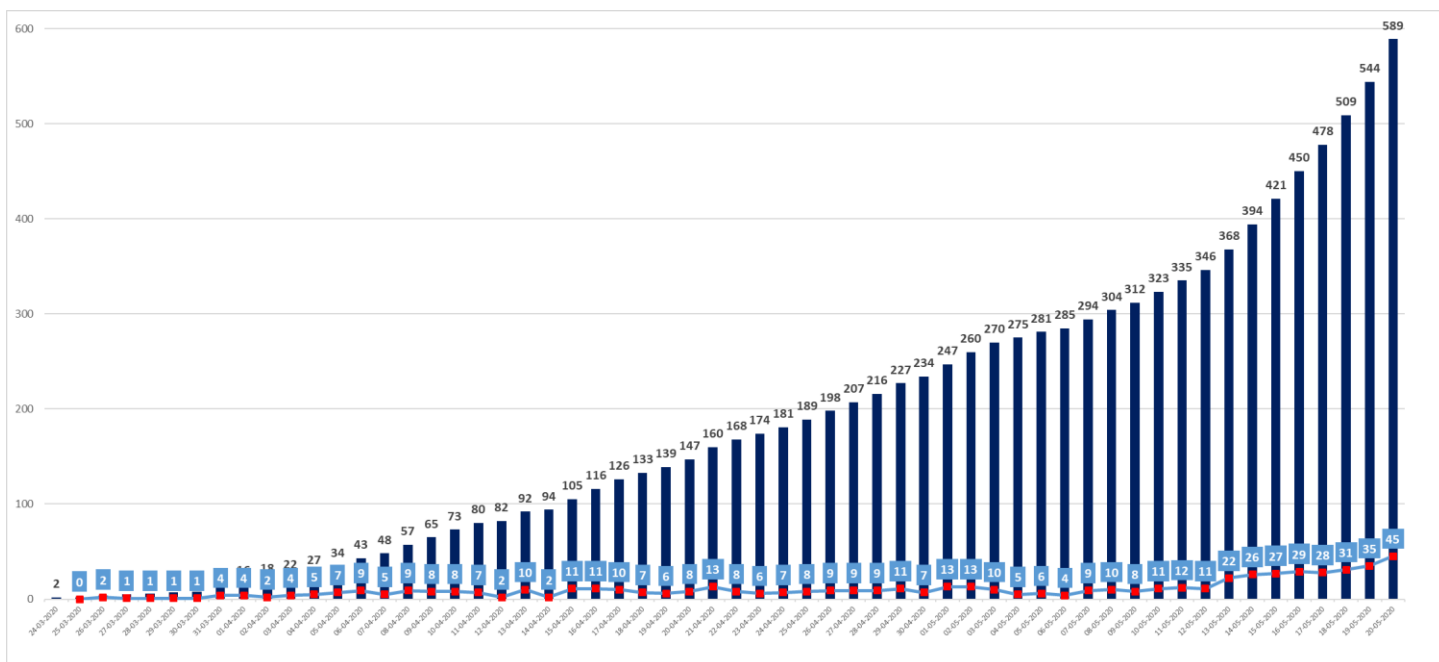

### 4. Tasa de letalidad, comparación con países OECD

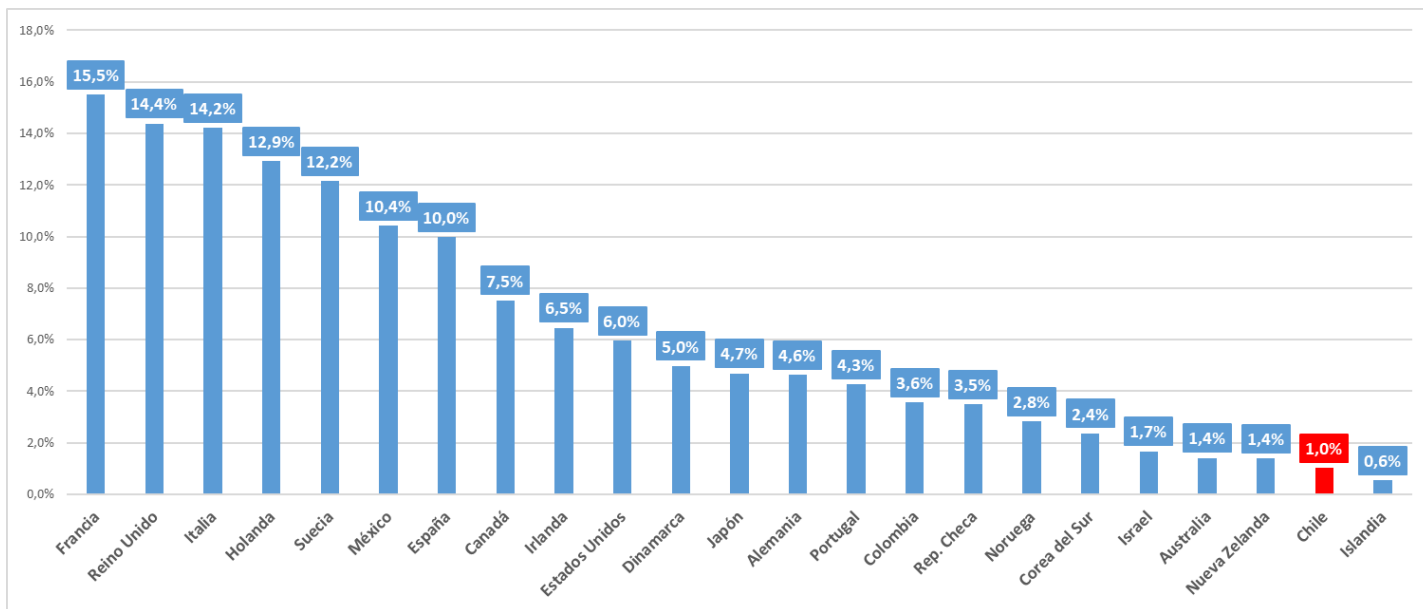

\*Fuente: Worldometer, países seleccionados. Información del día anterior a reporte.

## 5. Tasa de letalidad, comparación con países de América Latina

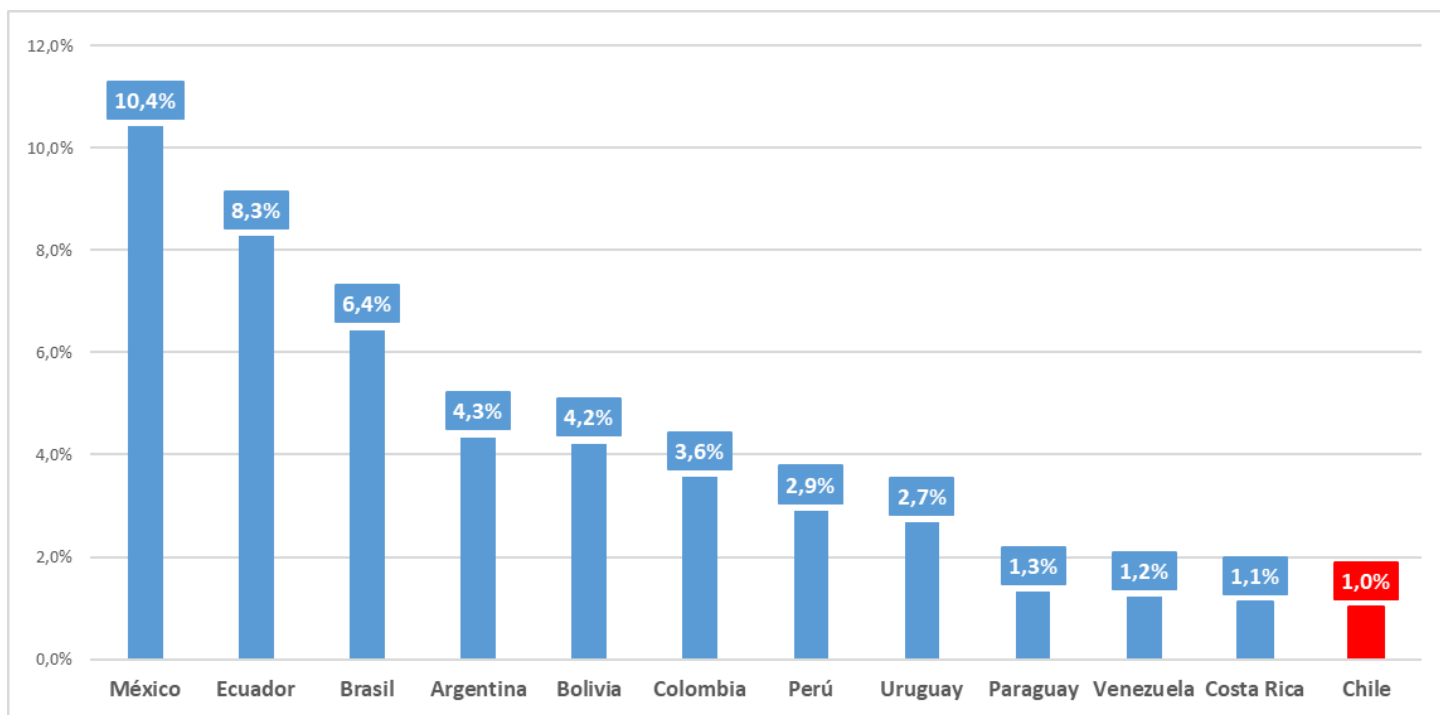

\*Fuente: Worldometer, países seleccionados. Información del día anterior a reporte.



### III. Capacidad Hospitalaria

#### 1. Sistema Integrado Covid 19, camas de unidades de cuidados intensivos (UCI)

Total de ventiladores	2.130	Ventiladores disponibles	332	Ventiladores ocupados	1.798
-----------------------	-------	--------------------------	-----	-----------------------	-------

#### 2. Hospitalización en unidades de cuidados intensivos (UCI) de pacientes Covid 19

Región	# pacientes	% total
Arica	7	0,74%
Tarapacá	21	2,23%
Antofagasta	50	5,30%
Atacama	3	0,32%
Coquimbo	1	0,11%
Valparaíso	38	4,03%
Santiago	730	77,41%
O'Higgins	18	1,91%
Maule	10	1,06%
Ñuble	8	0,85%
Biobío	23	2,44%
Araucanía	17	1,80%
Los Ríos	0	0,00%
Los Lagos	8	0,85%
Aysén	0	0,00%
Magallanes	9	0,95%
<b>Total</b>	<b>943</b>	<b>100%</b>

Tramos de edad	# pacientes	% total
≤ 39 años	120	12,73%
40 a 49 años	117	12,41%
50 a 59 años	247	26,19%
60 a 69 años	266	28,21%
≥ 70 años	193	20,47%
<b>Total</b>	<b>943</b>	<b>100%</b>

\* Pacientes reportados durante el día anterior, UGCC

#### 3. Hospitalización diaria en unidades de cuidados intensivos (UCI)

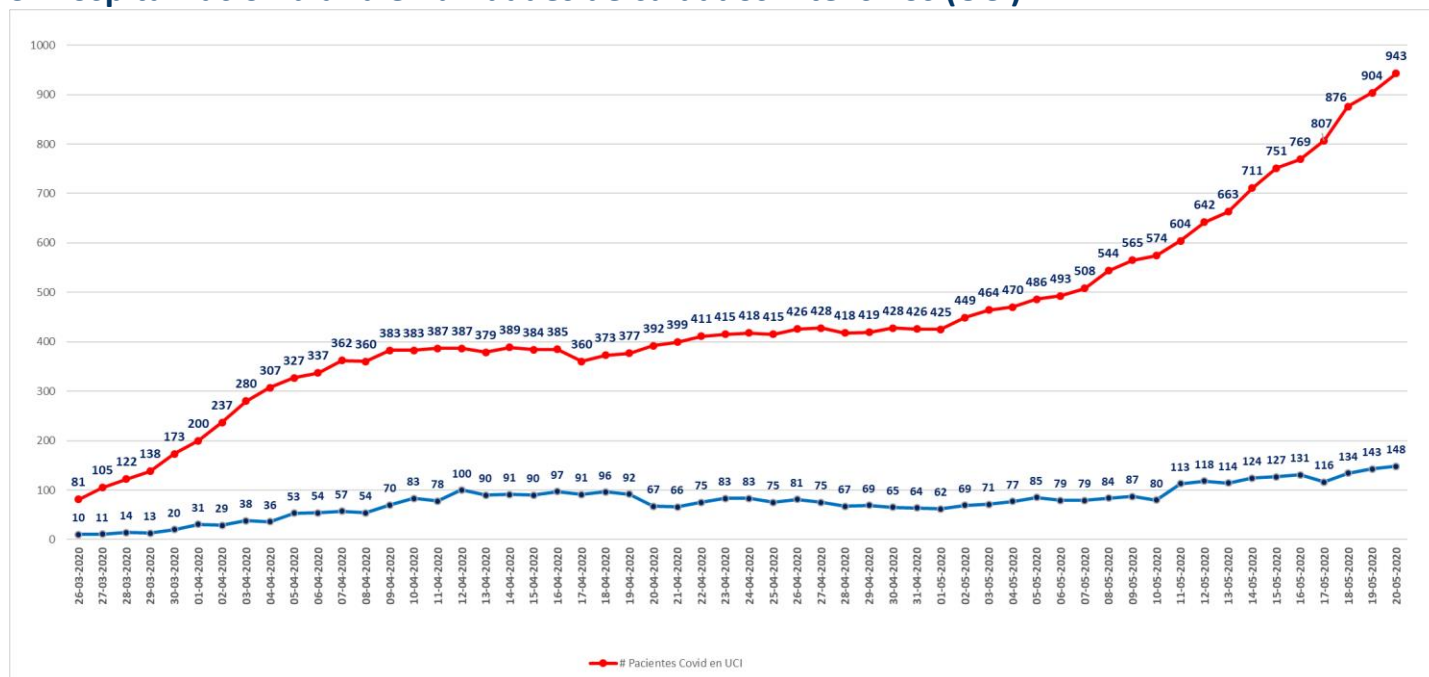

\* Pacientes reportados durante el día anterior, UGCC

## 4. Hospitalización de pacientes Covid19 en sistema integrado

Fecha	Camas básicas	Camas media	UTI	UCI	Total
01-05-2020	653	255	171	425	1.504
02-05-2020	712	256	184	449	1.601
03-05-2020	787	280	198	464	1.729
04-05-2020	836	278	214	470	1.798
05-05-2020	908	308	213	486	1.915
06-05-2020	989	328	219	493	2.029
07-05-2020	1.055	351	239	508	2.153
08-05-2020	1.119	359	237	544	2.259
09-05-2020	1.163	372	262	565	2.362
10-05-2020	1.201	391	280	574	2.446
11-05-2020	1.291	413	285	604	2.593
12-05-2020	1.426	443	307	642	2.818
13-05-2020	1.532	474	336	663	3.005
14-05-2020	1.605	511	342	711	3.169
15-05-2020	1.656	548	378	751	3.333
16-05-2020	1.779	554	416	769	3.518
17-05-2020	1.964	567	462	807	3.800
18-05-2020	2.063	638	486	876	4.063
19-05-2020	2.180	660	504	904	4.248
20-05-2020	2.305	699	540	943	4.487

\* UGCC

## IV. Exámenes PCR

### 1. Exámenes PCR acumulados informados a nivel nacional, por tipo de establecimientos.

	# exámenes realizados	% total	# exámenes informados últimas 24 hrs
Instituto de salud pública	34.455	8,1%	1.383
Hospitales público	198.250	46,5%	5.702
Privados	193.298	45,4%	9.249
	<b>426.003</b>	<b>100%</b>	<b>16.334</b>

\*Reportado por Epidemiología MINSAL

### 2. Exámenes PCR informados según laboratorios por región en últimas 24 hrs

Región	# exámenes informados
Arica	88
Tarapacá	361
Antofagasta	396
Atacama	133
Coquimbo	167
Valparaíso	631
Metropolitana	11.345
O'Higgins	102
Maule	0
Ñuble	0
Biobío	1.048
Araucanía	373
Los Ríos	219
Los Lagos	1.058
Aysén	50
Magallanes	363
<b>Total</b>	<b>16.334</b>

\*Reportado por Epidemiología MINSAL

### 3. Exámenes PCR informados por días, acumulados y número de laboratorios que reportan

Fecha	# exámenes informados	# total de exámenes	# laboratorios que reporta	# nuevos casos	Positividad día	Casos totales acumulados	Positividad total
25-04-2020	6.945	149.212	55	552	7,95%	12.858	8,62%
26-04-2020	6.763	155.975	56	473	6,99%	13.331	8,55%
27-04-2020	5.260	161.235	44	482	9,16%	13.813	8,57%
28-04-2020	4.930	166.165	55	552	11,20%	14.365	8,65%
29-04-2020	6.454	172.619	58	770	11,93%	15.135	8,77%
30-04-2020	7.898	180.517	65	888	11,24%	16.023	8,88%
01-05-2020	8.916	189.433	57	985	11,05%	17.008	8,98%
02-05-2020	9.967	199.400	54	1.437	14,42%	18.435	9,25%
03-05-2020	6.818	206.218	52	1.228	18,01%	19.663	9,54%
04-05-2020	7.913	214.131	46	980	12,38%	20.643	9,64%
05-05-2020	7.964	222.095	55	1.373	17,24%	22.016	9,91%
06-05-2020	10.013	232.108	58	1.032	10,31%	23.048	9,93%
07-05-2020	12.118	244.226	63	1.533	12,65%	24.581	10,06%
08-05-2020	11.735	255.961	57	1.391	11,85%	25.972	10,15%
09-05-2020	11.943	267.904	56	1.247	10,44%	27.219	10,16%
10-05-2020	12.780	280.684	51	1.647	12,89%	28.866	10,28%
11-05-2020	13.373	294.057	48	1.197	8,95%	30.063	10,22%
12-05-2020	9.283	303.340	46	1.658	17,86%	31.721	10,46%
13-05-2020	10.575	313.915	46	2.660	25,15%	34.381	10,95%
14-05-2020	11.502	325.417	54	2.659	23,12%	37.040	11,38%
15-05-2020	16.095	341.512	58	2.502	15,55%	39.542	11,58%
16-05-2020	8.813	350.325	20	1.886	21,40%	41.428	11,83%
17-05-2020	13.171	363.496	56	2.353	17,87%	43.781	12,04%
18-05-2020	17.515	381.011	50	2.278	13,01%	46.059	12,09%
19-05-2020	16.189	397.200	51	3.520	21,74%	49.579	12,48%
20-05-2020	12.469	409.669	54	4.038	32,38%	53.617	13,09%
21-05-2020	16.334	426.003	51	3.964	24,27%	57.581	13,52%

Positividad día= nuevos casos/ # exámenes día. Positividad total= casos totales/ total de exámenes

\*Reportado por Epidemiología MINSAL.

#### 4. Exámenes PCR por millón de habitantes

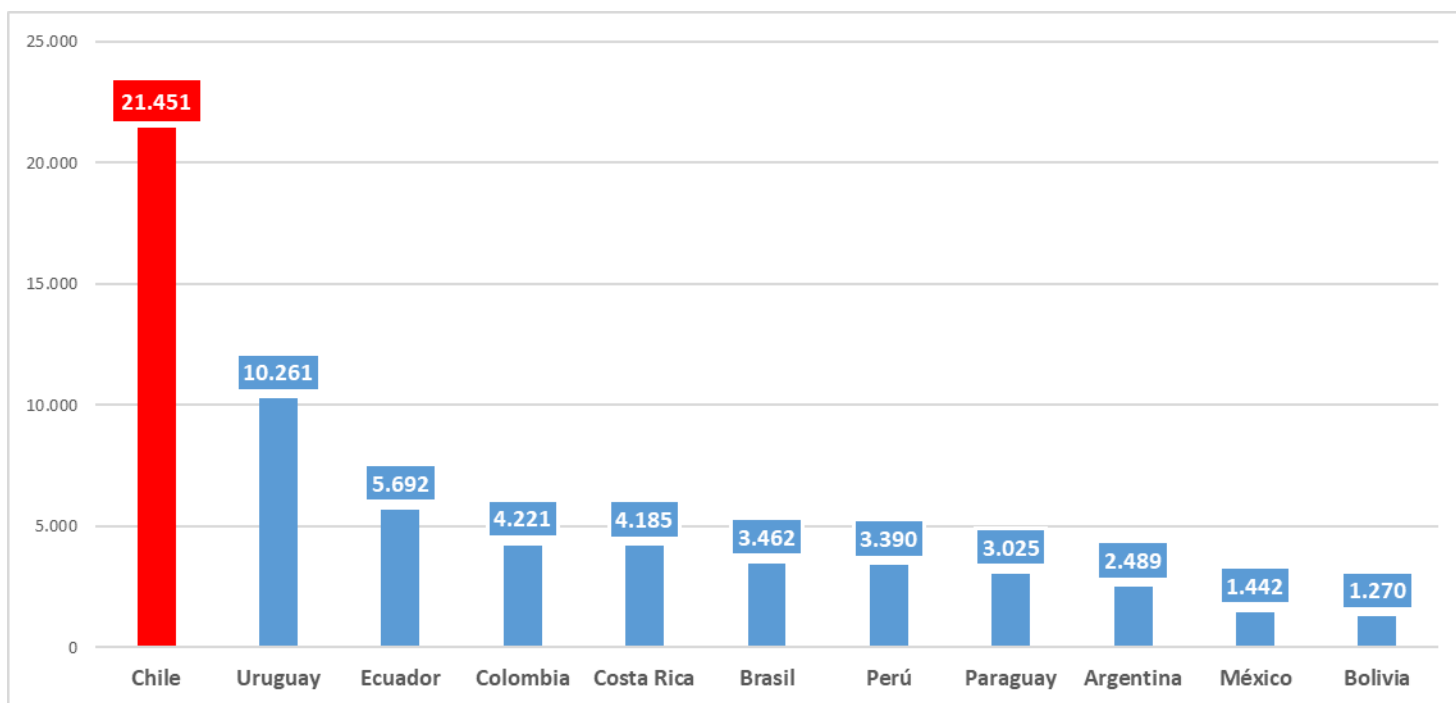

\*Fuente: Worldometer, MINSA (Perú), países seleccionados. Se considera exclusivamente exámenes de PCR. Información del día anterior a reporte.

## V. Resumen

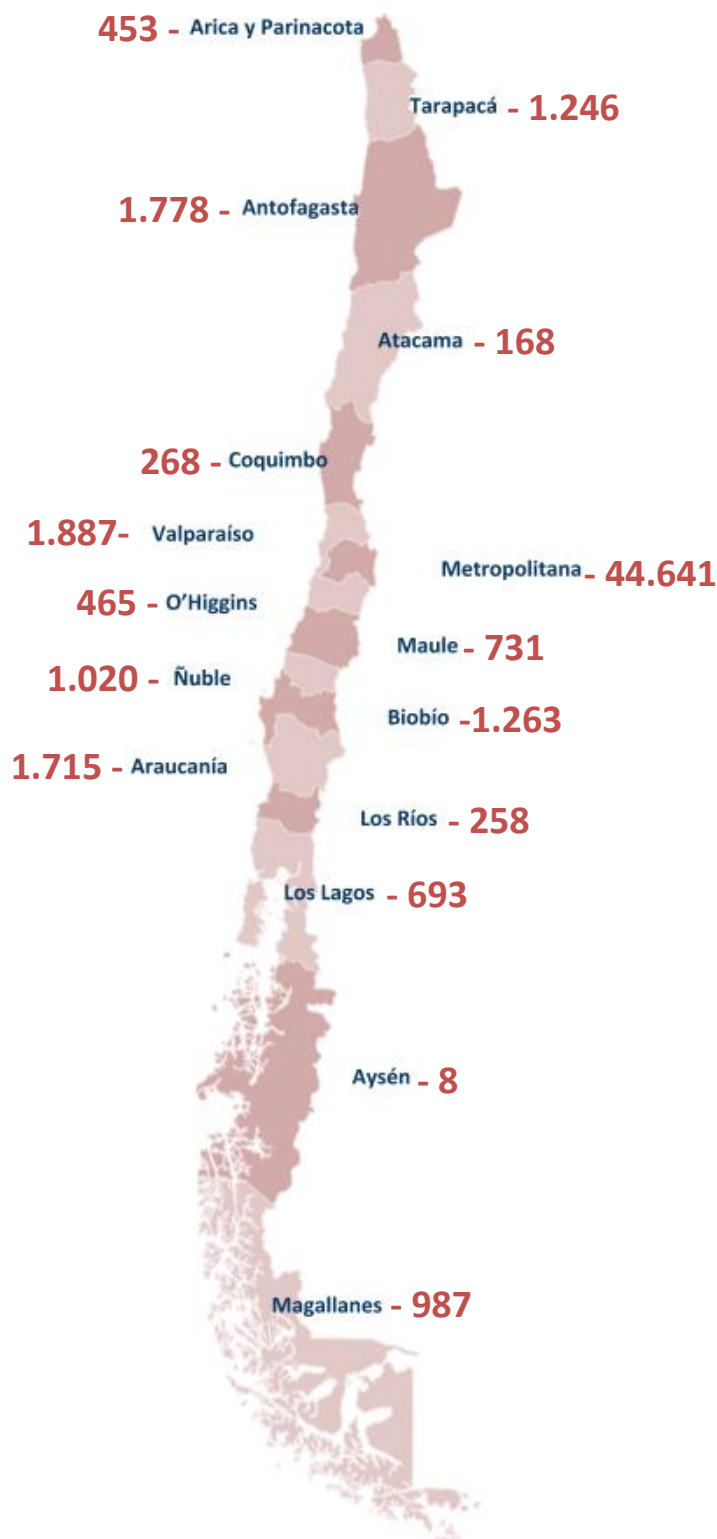

**57.581**

**Casos totales**

**3.964**

**Casos nuevos con y sin  
sintomatología**

**23.992**

**Casos recuperados**

**33.000**

**Casos activos**

**589**

**Pacientes fallecidos**

**426.003**

**Exámenes informados**

**16.334**

**Exámenes informados  
últimas 24 horas.**

**943**

**Pacientes en UCI**

**795**

**Pacientes en VMI**

**148**

**Pacientes en estado crítico**

**332**

**Ventiladores disponibles**