

# SITUACIÓN CORONAVIRUS COVID-19 REGIÓN DE LOS LAGOS

PLAN DE ACCIÓN  
**CORONAVIRUS**  
COVID-19



Reporte COVID-19/N° 361

Lunes 15 de marzo de 2021

(Corte al 14 de marzo a las 09:00, con análisis Epidemiológico hasta las 18 horas).

CASOS NUEVOS COVID-19 DESAGREGADO POR COMUNA

	Casos confirmados acumulados	Casos nuevos totales	Casos nuevos con síntomas	Casos nuevos sin síntomas	Casos activos por comuna	Casos confirmados recuperados	Casos Probables acumulados
<b>Puerto Montt</b>	17.366	62	29	33	500	16.662	2.976
Calbuco	2.970	7	6	1	75	2.858	491
Cochamó	204	1	1	-	4	199	39
Fresia	887	3	3	-	15	861	112
Frutillar	1.388	2	2	-	62	1.312	197
Los Muermos	1.436	1	1	-	50	1.374	134
Llanquihue	1.501	12	3	9	92	1.396	106
Mauñin	1.401	1	1	-	17	1.367	507
Puerto Varas	2.435	7	7	-	96	2.317	464
<b>Provincia Llanquihue</b>	<b>29.588</b>	<b>96</b>	<b>53</b>	<b>43</b>	<b>911</b>	<b>28.346</b>	<b>5.026</b>
Castro	2.061	12	5	7	106	1.933	517
Ancud	2.014	6	6	-	85	1.900	454
Chonchi	930	3	1	2	21	895	218
Curaco de Vélez	195	1	1	-	8	187	23
Dalcahue	666	1	-	1	19	638	340
Puqueldón	199	-	-	-	15	182	66
Queilen	269	3	-	3	16	249	9
Quellón	1.813	4	2	2	34	1.757	77
Quemchi	422	-	-	-	24	394	144
Quinchao	469	2	2	-	18	447	79
<b>Provincia Chiloé</b>	<b>9.038</b>	<b>32</b>	<b>17</b>	<b>15</b>	<b>346</b>	<b>8.582</b>	<b>1.927</b>
Osorno	10.939	80	48	32	508	10.247	795
Puerto Octay	582	1	-	1	17	562	41
Purranque	1.471	13	10	3	59	1.385	63
Puyehue	603	2	1	1	32	555	16
Río Negro	959	13	7	6	33	911	17
San Juan de la Costa	701	5	1	4	31	655	18
San Pablo	584	10	7	3	31	540	42
<b>Provincia de Osorno</b>	<b>15.839</b>	<b>124</b>	<b>74</b>	<b>50</b>	<b>711</b>	<b>14.855</b>	<b>992</b>
Chaitén	119	-	-	-	-	119	21
Futaleufú	42	3	-	3	18	24	7
Hualaihué	718	-	-	-	18	694	164
Palena	97	1	-	1	5	92	19
<b>Provincia de Palena</b>	<b>976</b>	<b>4</b>	<b>-</b>	<b>4</b>	<b>41</b>	<b>929</b>	<b>211</b>
Casos confirmados sin notificar	100	4	-	-	-	-	-
<b>Total Regional</b>	<b>55.541</b>	<b>260</b>	<b>144</b>	<b>112</b>	<b>2.009</b>	<b>52.712</b>	<b>8.156</b>
Casos confirmados Los Lagos notificados residencia en otras regiones	709	2	-	2	31	674	31
Cluster crucero	21	-	-	-	-	21	-
<b>Total Región</b>	<b>56.271</b>	<b>262</b>	<b>144</b>	<b>114</b>	<b>2.040</b>	<b>53.407</b>	<b>8.187</b>



## MAPA ACTUALIZADO PLAN PASO A PASO



Defunciones por Covid19 por grupo de edad según sexo al 14 de marzo 2021, Región de Los Lagos.

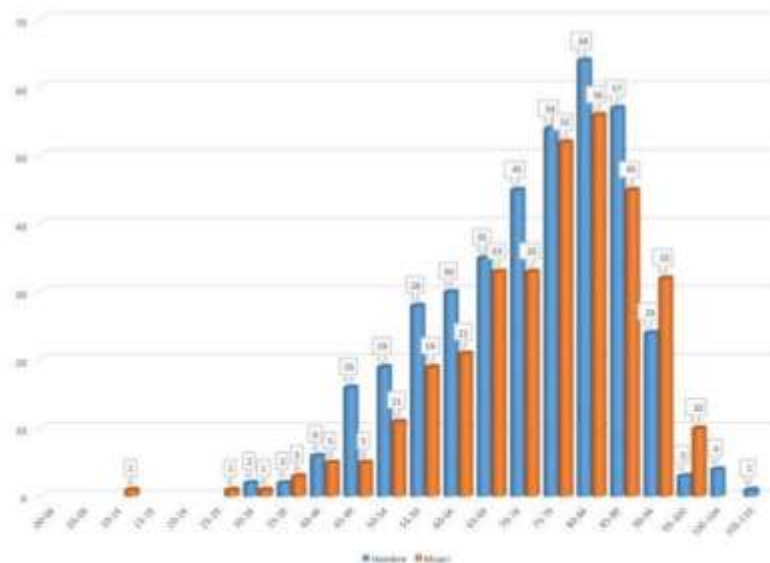



Vigilancia de laboratorio Muestras ingresadas desde el 29 de febrero del 2020 a la fecha e informadas a SEREMI de Salud Los Lagos, en laboratorios.

Laboratorio	N° Muestras
Provincia de Llanquihue y Palena	515.311
Provincia de Osorno	241.757
Provincia de Chiloé	121.869
<b>Total</b>	<b>878.937</b>

## CASOS FALLECIDOS

Comuna de Residencia	N° Fallecidos en la Región de Los Lagos
Puerto Montt	197
Calbuco	35
Cochamó	3
Fresia	13
Frutillar	13
Los Muermos	11
Llanquihue	14
Mauñín	18
Puerto Varas	17
Castro	23
Ancud	28
Chonchi	14
Dalcahue	8
Puqueldón	2
Quellen	5
Quellón	26
Quemchi	4
Quinchao	4
Osorno	190
Puerto Octay	4
Purranque	27
Puyehue	11
Río Negro	13
San Juan de la Costa	17
San Pablo	12
Hualaihué	7
Palena	2
<b>Total</b>	<b>718</b>



## HOSPITALIZADOS RED PÚBLICA Y PRIVADA

### Hospitalizados por COVID-19 Región de Los Lagos



\*Información consolidada por el Servicio de Salud Del Reloncavi

	Servicio de Salud Chiloé				Servicio de Salud Del Reloncavi								Servicio de Salud Osorno		
	HC	HA	HQ	HAcH	HPM	HMA	HCal	HJan	HFru	HFre	CUPM	CPM	CPV	HO	CAO
Pacientes en Aislamiento	2	6	3	4	77	7	1	3	5	4	3	1	1	57	2
UPC	UTI	9	1	--	--	34	--	--	--	--	1	1	2	11	2
	UCI	9	0	--	--	23	--	--	--	--	4	3	3	26	5
<b>Total Hospitalizados</b>	<b>20</b>	<b>7</b>	<b>3</b>	<b>4</b>	<b>131</b>	<b>7</b>	<b>1</b>	<b>3</b>	<b>5</b>	<b>4</b>	<b>8</b>	<b>5</b>	<b>6</b>	<b>94</b>	<b>9</b>
Pacientes en UCI en VVM	8	0	--	--	22	--	--	--	--	--	3	3	3	21	5

\*Actualizada el: 15/03/21 a las 11:00 Hrs.

\*Datos corresponden a Red Pública y Privada.

HC - Hospital de Castro  
HA - Hospital de Aysén  
HQ - Hospital de Hualtehue  
HAcH - Hospital de Ancud

HPM - Hospital Puerto Montt

HCal - Hospital de Calbuco  
HJan - Hospital de Juan Fernández  
HFru - Hospital de Frutillar  
HFre - Hospital de Freixenet

CUPM - Clínica Universidad de Puerto Montt

CPM - Clínica Puerto Montt  
CPV - Clínica Puerto Varas  
HO - Hospital de Osorno  
CAO - Clínica Osorno de la Cruz

CUPM - Clínica Universidad de Puerto Montt

HO - Hospital de Osorno  
CAO - Clínica Osorno de la Cruz  
HO - Hospital de Osorno  
CAO - Clínica Osorno de la Cruz

HO - Hospital de Osorno  
CAO - Clínica Osorno de la Cruz

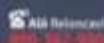

#CuidémonosEntreTodos

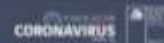

## CAMAS CRÍTICAS Y VENTILADORES

### Cuidados Críticos Región de Los Lagos

\*Información consolidada por el Servicio de Salud Del Reloncavi

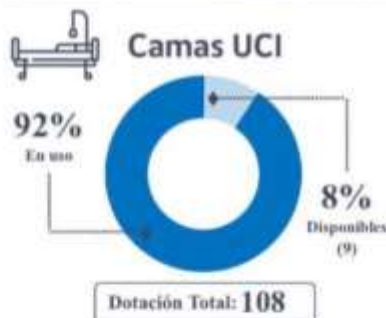

\*Información actualizada: 15/03/21 a las 11:00 Hrs.



\*Datos corresponden a Red Pública y Privada.



#CuidémonosEntreTodos

